

Düyek

♩ = 192

SEGAH ŞARKI
Derinden derine ırmaklar çağlar
" Çoban Çeşmesi "

Beste : Ümit AŞIK
Söz : F. Nafiz ÇAMLIBEL
1995 Antalya

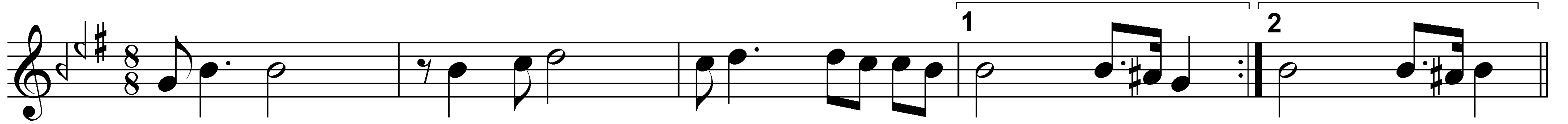

ARANAĞME

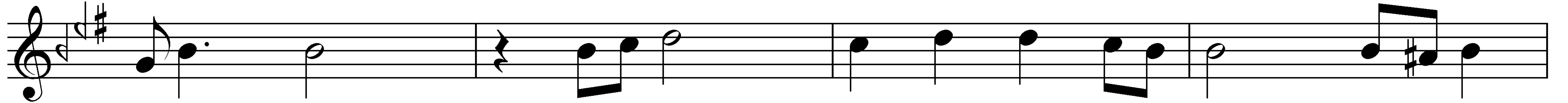

DE RİN DEN DE Rİ NE IR MAK LAR ÇAĞ LAR (Saz)

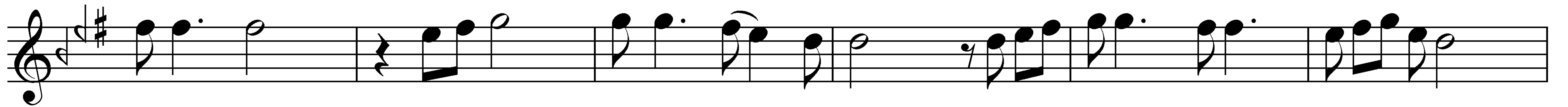

UZAK TAN U ZAĞA ÇOBAN ÇEŞ ME Sİ (Saz)

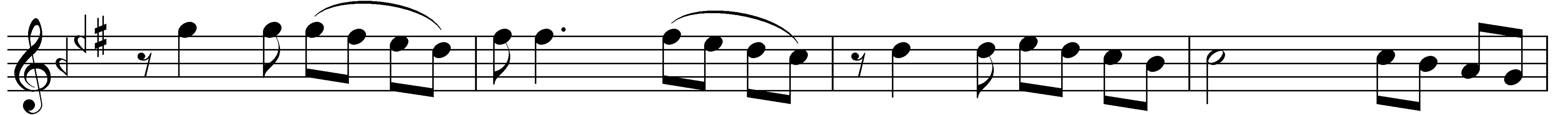

EY SUYUN SE SİN DEN AN LI YAN BAĞ LAR (Saz)

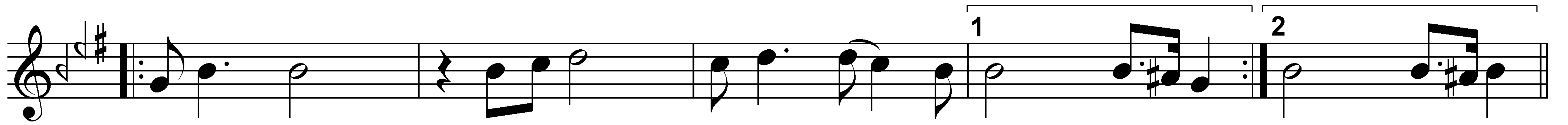

NE SÖY LER ŞU DAĞA ÇOBAN ÇEŞ ME Sİ (Saz) Sİ (Saz)

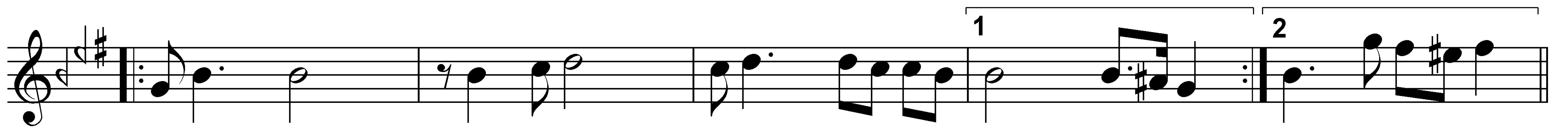

ARANAĞME



GÖN LÜ MÜ Şİ Rİ NİN AŞ KI SA RİN CA (Saz)

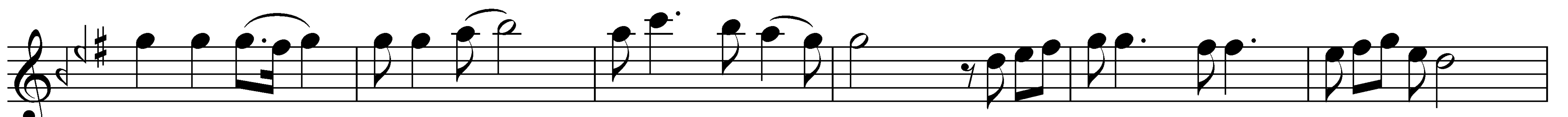

YOL AL MIŞ HA YA TIN U FUK LARIN CA (Saz)

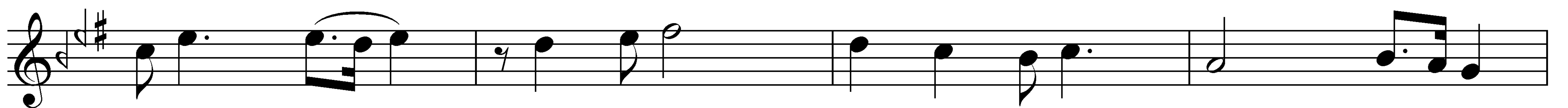

O HIZ LA DAĞ LA RI FER HAT YA RİN CA (Saz)

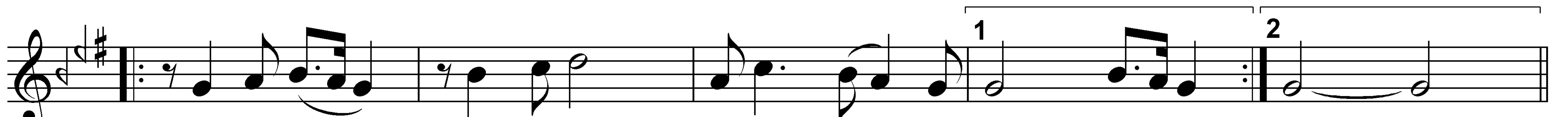

BAŞ LA MIŞ AK MAYA ÇOBAN ÇEŞ ME Sİ (Saz) Sİ



ARANAĞME

SEGAH ŞARKI
Derinden derine ırmaklar çağlar
" Çoban Çeşmesi "

Beste : Ümit AŞIK
Söz : F. Nafiz ÇAMLIBEL
1995 Antalya

Düyek

BİR SUSUZ YOL ÇOK ŞİM Dİ DAĞLAR DA (Saz)

A TEŞ TEN KI ZARAN BİR GÜL A RAR DA (Saz)

GEZER BAĞ DAN BA ĞA ÇOBAN ÇEŞ ME Sİ (Saz) Sİ (Saz)

ARANAĞME

NE ŞA İR YAŞ DÖKER NE A ŞIK AĞ LAR (Saz)

TA RİHE KARIŞ TI ES Kİ SEV DA LAR (Saz)

BEY HU DE SES LE NİR BEY HU DEÇAĞ LAR (Saz)

BİR SA ĞA BİR SOLA ÇOBAN ÇEŞ ME Sİ (Saz) Sİ

Reşat Önal

DERİNDEN DERİNE IRMAKLAR ÇAĞLAR
UZAKTAN UZAĞA ÇOBAN ÇEŞMESİ
EY SUYUN SESİNDEN ANLIYAN BAĞLAR
NE SÖYLER ŞU DAĞA ÇOBAN ÇEŞMESİ

GÖNLÜNÜ ŞİRİNİN AŞKI SARINCA
YOL ALMIŞ HAYATIN UFUKLARINCA
O HIZLA DAĞLARI FERHAT YARINCA
BAŞLAMIŞ AKMAYA ÇOBAN ÇEŞMESİ

O ZAMAN BAŞINDAN AŞKINDI DERDİ
MERMERİ OYARDI, TAŞI DELERDİ
KAÇ YANIK YOLCUYA SOĞUK SU VERDİ
DEYDİ KAÇ DUDAĞA ÇOBAN ÇEŞMESİ

VEFASIZ ASLIYA YOL GÖSTEREN BU
KEREMİN SAZINA CEVAP VEREN BU
KURUYAN GÖZLERE YAŞ GÖNDEREN BU
SIZMADI TOPRAĞA ÇOBAN ÇEŞMESİ

LEYLA GELİN OLMUŞ, MECNUN MEZARDA
BİR SUSUZ YOLCU YOK ŞİMDİ DAĞLARDA
ATEŞTEN KIZARAN BİR GÜL ARARDA
GEZER BAĞDAN BAĞA ÇOBAN ÇEŞMESİ

NE ŞAİR YAŞ DÖKER, NE AŞIK AĞLAR
TARİHE KARIŞTI ESKİ SEVDALAR
BEYHUDE SESLENİR, BEYHUDE ÇAĞLAR
BİR SOLA, BİR SAĞA ÇOBAN ÇEŞMESİ