

Sofyan

♩ = 96

SEGAH ŞARKI
Seni ne çok sevmişim
" Beddua "

Beste: Erol SAYAN
Söz : Erol SAYAN

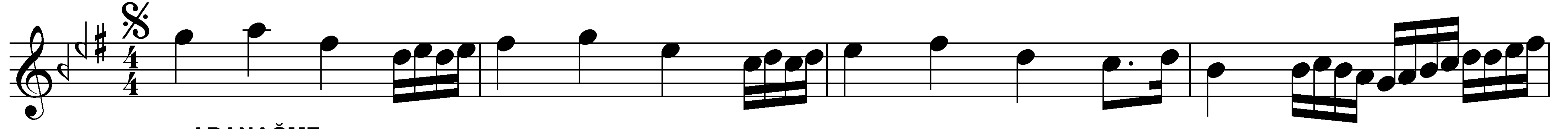

ARANAĞME

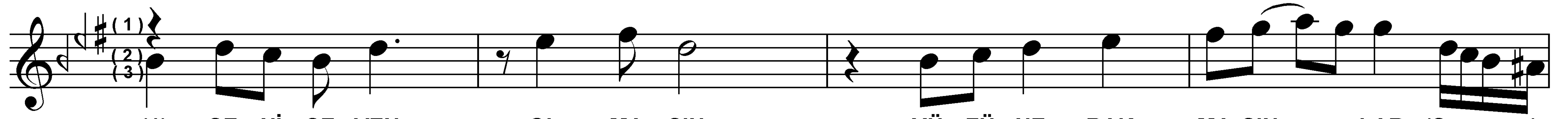
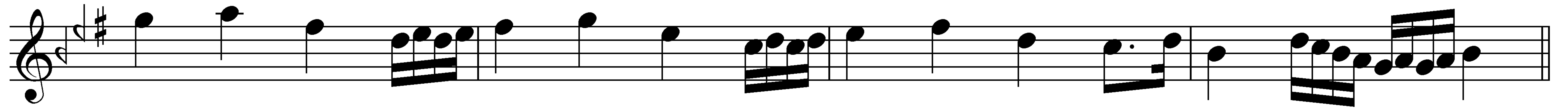

(1) SE Nİ SE VEN OL MA SIN YÜ ZÜ NE BAK MA SIN LAR (Saz)
(2) BE Nİ YA KAN GÖZ LE RİN Dİ LE RİM HİÇ GÜL ME SİN (Saz)
(3) SE Nİ NE ÇOK SEV MİŞ TİM SA NA AŞ KIM DE MİŞ TİM (Saz)



(1) SE Nİ SE VEN OL MA SIN YÜ ZÜ NE BAK MA SIN LAR (Saz)
(2) BE Nİ YA KAN GÖZ LE RİN Dİ LE RİM HİÇ GÜL ME SİN (Saz)
(3) SE Nİ NE ÇOK SEV MİŞ TİM SA NA AŞ KIM DE MİŞ TİM (Saz)

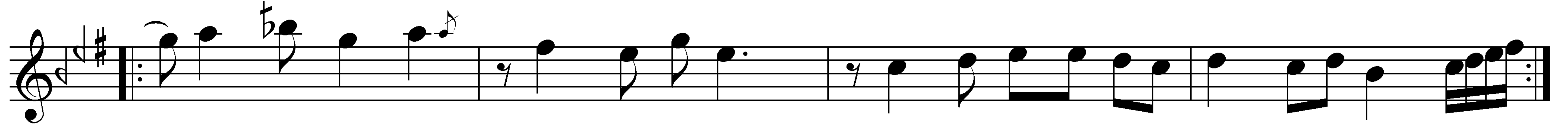

) DERT Lİ DERT Lİ AĞ LA E Mİ DER Dİ Nİ SOR MA SIN LAR (Saz)
) O KA TI KAL BİN E Rİ SİN SEV Gİ NE DİR BİL ME SİN (Saz)
) BİR YA LAN SÖZ YIK TI BE Nİ ŞİM Dİ GÜ NA HİM SEN SİN (Saz)

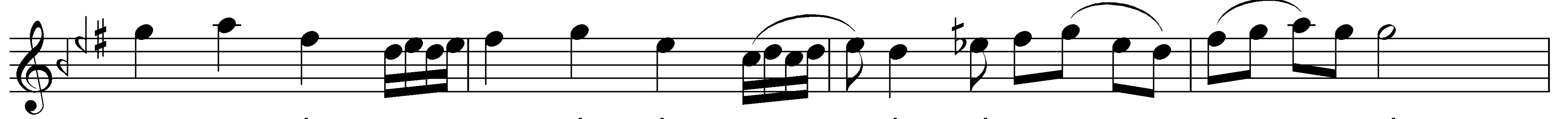

ÇOK ÇEK TİM (Saz) SEV MİŞ TİM (Saz) ŞİM Dİ U NUT TUM SE Nİ
ÇOK ÇEK TİM (Saz) SEV MİŞ TİM (Saz) ŞİM Dİ U NUT TUM SE Nİ
ÇOK ÇEK TİM (Saz) SEV MİŞ TİM (Saz) ŞİM Dİ U NUT TUM SE Nİ

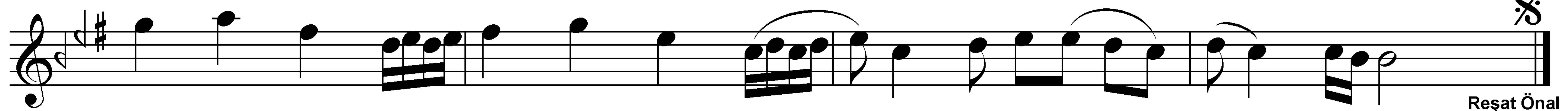

ÇOK ÇEK TİM (Saz) SEV MİŞ TİM (Saz) ŞİM Dİ U NUT TUM SE Nİ
ÇOK ÇEK TİM (Saz) SEV MİŞ TİM (Saz) ŞİM Dİ U NUT TUM SE Nİ
ÇOK ÇEK TİM (Saz) SEV MİŞ TİM (Saz) ŞİM Dİ U NUT TUM SE Nİ

Reşat Önal

SENİ SEVEN OLMASIN
YÜZÜNE BAKMASINLAR
DERTLİ DERTLİ AĞLA EMİ
DERDİNİ SORMASINLAR

BENİ YAKAN GÖZLERİN
DİLERİM HİÇ GÜLMESİN
O KATI KALBİN ERİSİN
SEVGİ NEDİR BİLMESİN

SENİ NE ÇOK SEVMİŞTİM
SANA AŞKIM DEMİŞTİM
BİR YALAN SÖZ YIKTI BENİ
ŞİMDİ GÜNAHIM SENSİN

ÇOK ÇEKTİM, SEVMİŞTİM,
ŞİMDİ UNUTTUM SENİ

ÇOK ÇEKTİM, SEVMİŞTİM
ŞİMDİ UNUTTUM SENİ

ÇOK ÇEKTİM, SEVMİŞTİM
ŞİMDİ UNUTTUM SENİ