

Sofyan-Semai

NİHAVEND ŞARKI
Senelerce, senelerce evveldi
ANNABELL LEE

Beste : Erol SAYAN
Söz : Edgar Allen POE
Türkçesi : Melih Cevdet ANDAY

♩ = 82

Giriş Müziği (Introduction)

SE NE LER CE (Saz) SE NE LER CE EV VEL Dİ

BİR DE NİZ ÜL KE SİN DE (Saz *p* *f* *p*)

YA ŞAYAN BİR KIZ VAR DI (Saz *f*) Bİ LE CEK si

NİZ (Saz) İS Mİ (Saz) AN NA BEL Lİ

(Saz *ff* *f*)

p *f* *p* *f*

NİHAVEND ŞARKI
Senelerce, senelerce evveldi
ANNABELL LEE

Beste : Erol SAYAN
Söz : Edgar Allen POE
Türkçesi : Melih Cevdet ANDAY

Sofyan-Semai

Canlı

HİÇ BİR ŞEY (Saz) DÜŞÜN MEZ Dİ SEVİL MEK TEN SEV MEK TEN BAŞ KA

BE Nİ (Saz) O ÇO CUK (Saz) BEN ÇO CUK (Saz) MEM LEKE Tİ MİZ(Saz)

Allegro (All)

O DE NİZ ÜL KE SİY Dİ *f* (Saz) *p*

SEV DA LI DE ĞİL (Saz) KA RA SEV DA LIY DIK (Saz)

BEN VE AN NA BEL Lİ *f* (Saz)

GÖK LER DE UÇAN MELEK LER Bİ LE (Saz) KIS KANIR LAR DI Bİ Zİ

(Saz) *p*

Roll *A Tempo*

BİR GÜN İŞ TE BUYÜZ DEN GÖ ZE GEL Dİ O DE NİZ ÜL

KE SİN DE *p* (Saz) *pp*

NİHAVEND ŞARKI
Senelerce, senelerce evveldi
ANNABELL LEE

Beste : Erol SAYAN
Söz : Edgar Allen POE
Türkçesi : Melih Cevdet ANDAY

Sofyan-Semai

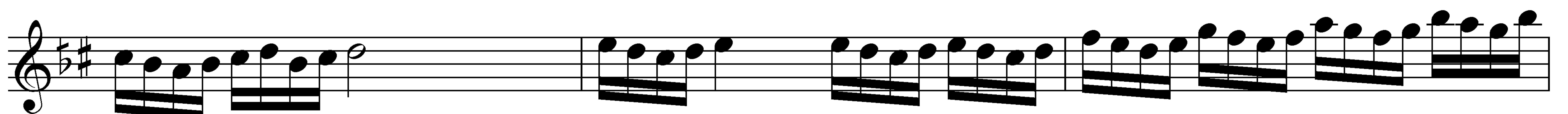
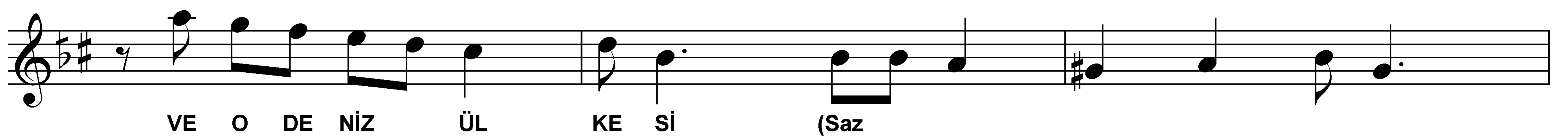
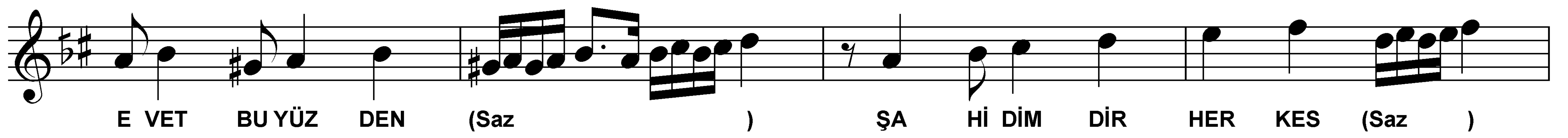
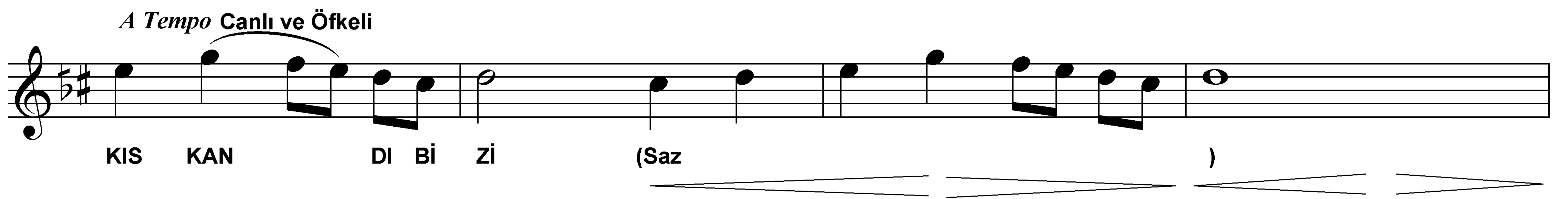
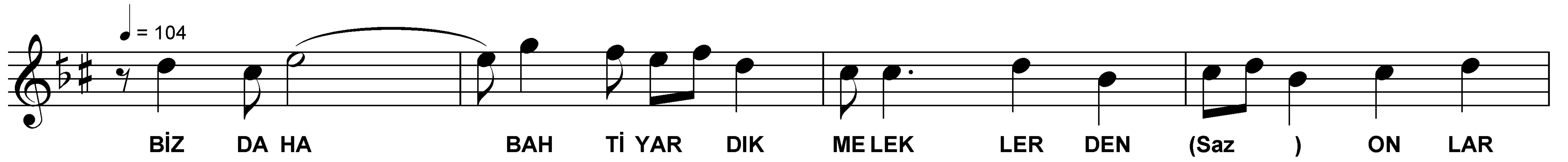
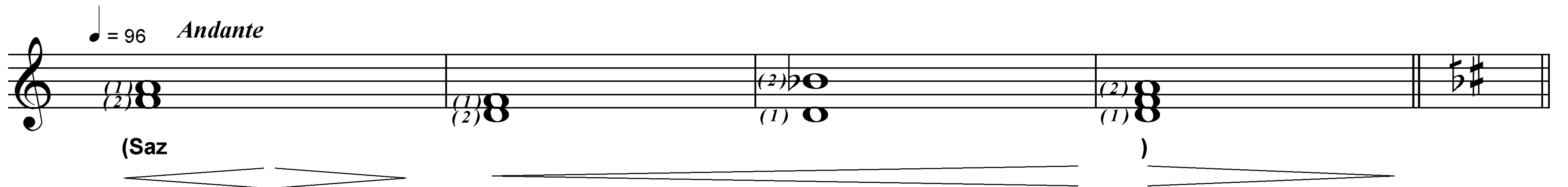
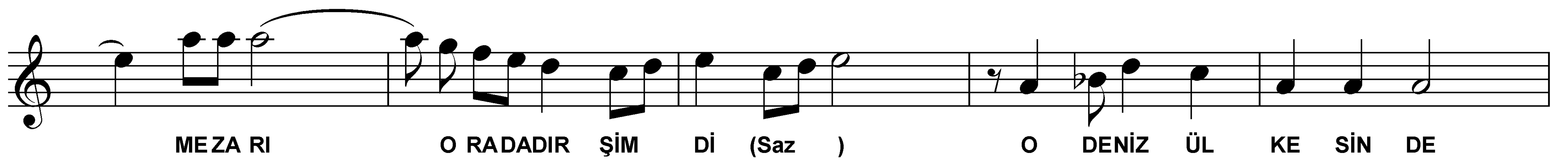
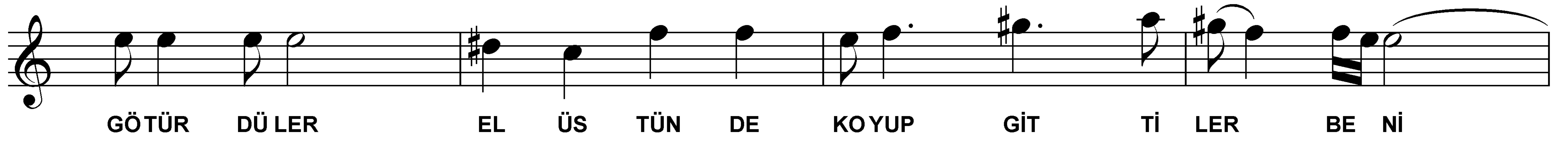
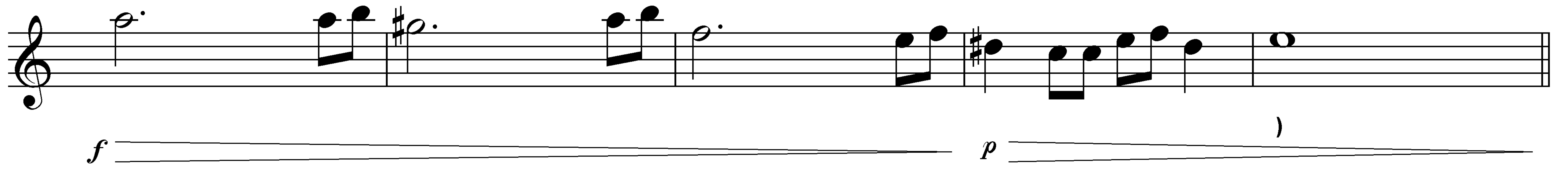

NİHAVEND ŞARKI
Senelerce, senelerce evveldi
ANNABELL LEE

Beste : Erol SAYAN
Söz : Edgar Allen POE
Türkçesi : Melih Cevdet ANDAY

Sofyan-Semai

Accel..... Hızlanarak

Rit.....

Accel.....

p BİR GE CE BU LU TU NUN RÜZ GA RIN DAN Ü ŞÜ DÜ GİT Tİ *f*

ff (Saz) *f* *p* *A Tempo*

A Tempo *Rit.....* *3*

AN NA BEL Lİ (Saz (Koro mmm ile))

Andante *96*

(Saz) *f* *p* *f* *p*

f *3*

p

Animato Canlı

SEV DA DAN YA NA KİM O LURSA OL SUN YAŞ ÇA BAŞ ÇA İ LE Rİ (Saz)

GE ÇE MEZ LER Dİ Bİ Zİ (Saz) NE YE Dİ KAT (Saz)

NİHAVEND ŞARKI
Senelerce, senelerce evveldi
ANNABELL LEE

Beste : Erol SAYAN
Söz : Edgar Allen POE
Türkçesi : Melih Cevdet ANDAY

Sofyan-Semai

GÖK LER DE Kİ MELEK LER (Saz) NE DE NİZ Dİ Bİ CİN LE Rİ (Saz)

(Saz) HIÇ Bİ Rİ A YI RAMAZ

SE Nİ BEN DEN (mf) GÜ ZE LİM (Saz) AN NA BEL Lİ (Saz)

(Koro mmm ile)

Semai ♩ = 132 Rit..... (Saz)

AY GE LİP İ ŞİR HA YA LİN E Rİ ŞİR

GÜ ZELİM AN NA BEL Lİ BU YIL DIZ LAR GÖZ LERİN Gİ BİPAR

LAR (Saz) GÜ ZE LİM AN NA BEL Lİ

O RA DA GE CE LE RİM U ZANIR BEK LE RİM

NİHAVEND ŞARKI
Senelerce, senelerce evveldi
ANNABELL LEE

Beste : Erol SAYAN
Söz : Edgar Allen POE
Türkçesi : Melih Cevdet ANDAY

Sofyan-Semai

SEV Gİ LİM SEV Gİ LİM HA YA TIM GELİ NİM (Saz)
Rit.....

O AZ GIN SA HİL DE Kİ YAT TI ĞIN YER DE SE Nİ
A Tempo *Roll*

U ZA NIR BEK LE RİM (Saz) GÜ ZELİM AN NA BEL Lİ (Saz)
A Tempo *Rit.....* *Roll* (Son)
Reşat Önal

SENELERCE, SENELERCE EVVELDİ
BİR DENİZ ÜLKESİNDE
YAŞAYAN BİR KIZ VARDI, BİLECEKSİNİZ
İSMİ ANNABELL LEE
HİÇ BİR ŞEY DÜŞÜNMEZDİ SEVİLMEKEN
SEVMekten BAŞKA BENİ

O ÇOCUK, BEN ÇOCUK, MEMLEKETİMİZ
O DENİZ ÜLKESİYDİ
SEVDALI DEĞİL, KARA SEVDALİYDİK
BEN VE ANNABELL LEE
GÖKLERDE UÇAN MELEKLER BİLE
KISKANIRDI BİZİ

BİR GÜN İŞTE BU YÜZDEN GÖZE GELDİ
O DENİZ ÜLKESİNDE
ÜŞÜDÜ RÜZGARINDAN BİR BULUTUN
GÜZELİM ANNABELL LEE
GÖTÜRÜLER EL ÜSTÜNDE
KOYUP GİTTİLER BENİ,
MEZARI ORADADIR ŞİMDİ,
O DENİZ ÜLKESİNDE

BİZ DAHA BAHTİYARDIK MELEKLERDEN
ONLAR KISKANIRLARDI BİZİ,
EVET BU YÜZDEN (ŞAHİDİMDİR HERKES
VE O DENİZ ÜLKESİ
BİR GECE BULUTUNUN RÜZGARINDAN
ÜŞÜDÜ GİTTİ ANNABELL LEE

SEVDADAN YANA, KİM OLURSA OLSUN
YAŞÇA, BAŞÇA İLERİ
GEÇMEZDİ Kİ BİZİ
NE YADİ KAT GÖKLERDEKİ MELEKLER
NE DENİZ DİBİ CİNLERİ
HİÇBİRİ AYIRAMAZDI BENİ SENDEN
GÜZELİM ANNABELL LEE

AY GELİP İŞİR, HAYALİN ERİŞİR
GÜZELİM ANNABELL LEE
BU YILDIZLAR GÖZLERİN GİBİ PARLAR
GÜZELİM ANNABELL LEE
ORDA GECELERİM, UZANIR BEKLERİM
SEVGİLİM, SEVGİLİM, HAYATIM, GELİNİM
AZGIN SAHİLDEKİ
YATTIĞIN YERDE SENİ
UZANIR EKLERİM
GÜZELİM ANNABELL LEE

IT WAS MANY AND MANY A YEAR AGO
IN A KINGDOM BY THE SEA
THAT A MAIDEN THERE LIVED WHOM YOU MAY KNOW
BY THE NAME OF ANNABELL LEE
AND THIS MAIDEN SHE LIVED WITH NO OTHER THOUGHT
THAN TO LOVE AND LOVED BY ME

SHE WAS A CHILD AND I WAS A CHILD
IN THIS KINGDOM BY THE SEA
BUT WE LOVED WITH A LOVE THAT WAS MORE THAN LOVE
I AND MY ANNABELL LEE
WITH A LOVE THAT THE WINGED SERAPHS OF HEAVEN
COVETED HER AND ME

AND THIS WAS THE REASON THAT, LONG AGO
IN THIS KINGDOM BY THE SEA
A WIND BLEW OUT OF A CLOUD BY NIGHT
CHILLING MY ANNABELL LEE
SO THAT HER HIGH-BORN KINSMAN CAME
AND BORE HER AWAY FROM ME,
TO SHUT HER UP IN A SEPULCHRE
IN THIS KINGDOM BY THE SEA

THE ANGELS NOT HALF SO HAPPY IN HEAVEN
WENT ENVYING HER AND ME--
YES! THAT WAS THE REASON (AS ALL MEN KNOW,
IN THIS KINGDOM BY THE SEA)
THAT THE WIND CAME OUT OF A CLOUD, CHILLING
AND KILLING MY ANNABELL LEE

BUT OUR LOVE IT WAS STRONGER BY FAR THAN THE LOVE
OF THOSE WHO WERE OLDER THAN WE--
OF MANY FAR WISER THAN WE--
AND NEITHER THE ANGELS IN HEAVEN ABOVE
NOR THE DEMONS DOWN UNDER THE SEA
CAN EVER DISSEVER MY SOUL FROM THE SOUL
OF THE BEAUTIFUL ANNABELL LEE

FOR THE MOON NEVER BEAMS WITHOUT BRINGING ME DREAMS
OF THE BEAUTIFUL ANNABELL LEE
AND THE STARS NEVER RISE BUT I SEE THE BRIGHT EYES
OF THE BEAUTIFUL ANNABELL LEE
AND SO, ALL THE NIGHT-TIDE, I LIE DOWN BY THE SIDE
OF MY DARLING, MY DARLING, MY LIFE AND MY BRIDE
IN HER SEPULCHRE THERE BY THE SEA
IN HER TOMB BY THE SIDE OF THE SEA.